Temmuz Ayından Haberler

SU GENDER
SABANCI ÜNİVERSİTESİ
KÜLTÜREL ÇALIŞMALAR VE ARAŞTIRMA UYGULAMALARI MERKEZİ

Su Gender Aylık Bülteni
Sayı: 01/2020

İSTANBUL SÖZLEŞMESİ'NİN ÖZÜNÜ UYGULA

Biz de İstanbul Sözleşmesi'ni Yaşatmak için Buradayız!

SU Gender olarak 2006 yılından bu yana cinsiyete dayalı şiddet, cinsel taciz mücadele, eşitlikte ve özellikle yükseköğretimde cinsiyet eşitliği, toplumsal cinsiyet farkındalığı gibi konularda çalışmalar yürütüyoruz. Akademisyenler, öğrenciler, sivil toplum ve özel sektör çalışanlarını bir araya getiren etkinliklerle farklı alanlarda bir birlik yaratarak mücadele verme çalışıyoruz. Devletlerin toplumsal cinsiyet temelli şiddeti önlenmesine dair yükümlülükleri konusunda sorumluluk almalarını öneren, dünya genelinde kadınların cinsiyet eşitsizliğine karşı mücadeleleri sonucunda kalıcı olmanı İstanbul Sözleşmesi'nin tavsiyesi ve etkin bir şekilde uygulanmasını önemsiyoruz. Konuyla ilgili açıklamaya ulaşmak için tıklayın.

Sexual Harassment,
Gender Based Violence and Discrimination
Research, Action, Narrativization
Cinsel Taciz
Cinsiyete Dayalı Şiddet ve Ayrımcılık
Araştırma, Eylem, Yazma Deneyimleri

For registration / Kayıt için aşağıdaki linkleri kullanınız: Webinar1

July 30, Wednesday, 19:00 UTC+3
Ali Erkmen Kayıtlıdır

Ana Vidu

"A Step Forward on the Reality of Sexual Harassment in Universities: Sexual Consent and Second-Order of Sexual Harassment"

"Üniversitelerde Cinsel Taciz Gerçeğiyle Yüzleşmede Bir Adım Daha İlerlemek: Cinsellikte Rıza ve Taciz Karşıtlarına Yönelttiler Şiddetli Konuşmak" isimli konumuyu gerçekleştirdi. Webinar serisi Eylül ayında yeni konuşmacıların katılımıyla devam edecek.

"Bu etkinlikte İngilizce Tercüme yapılı sağlanacaktır

Bu yayın Avrupa Birliği'nin Mali Yardımı ile yapılmıştır. Bu yayının sorumluluğu tamamen Sabancı Üniversitesi'ne aittir. Avrupa Birliği bu yayın ve yayın içeriğinin nasıl kullanılacağı konusunda herhangi bir sorumluluk kabul etmez.

GEARING ROLES

SU GENDER SABANCI ÜNİVERSİTESİ KÜLTÜREL ÇALIŞMALAR VE ARAŞTIRMA UYGULAMALARI MERKEZİ

Cinsel Taciz, Cinsiyete Dayalı Şiddet ve Ayrımcılık Webinarları Devam Ediyor

SU Gender olarak üniversite içinde ve dışında cinsel taciz, cinsiyete dayalı şiddet, çeşitlilik ve kapsayıcılık konularına odaklanan uluslararası bir webinar serisini düzenliyoruz. Serinin 8 Temmuz'da gerçekleşen dördüncü buluşmasında Jessica Cabrera, "ABD Yükseköğretiminde IX Fasıl 'Cinsel Taciz Yasası'nı Geri Kazanmak için Feminist Yönlerine" isimli bir sunum yaptı. 22 Temmuz'da EU-GEARING-Roles Projesi çıraklığında düzenlenen beşinci webinarda ise, Ana Vidu, "Üniversitelerde Cinsel Taciz Gerçeğiyle Yüzleşmede Bir Adım Daha İlerlemek: Cinsellikte Rıza ve Taciz Karşıtlarına Yönelttiler Şiddetli Konuşmak" isimli konumayı gerçekleştirdi. Webinar serisi Eylül ayında yeni konuşmacıların katılımıyla devam edecek.

SU Gender projelerine AB Ufuk 2020 Hibe Desteği

Temmuz ayında SU Gender Araştırmacısı Kristen Sarah Biehl Öztuzcu'nun Avrupa Birliği Ufuk 2020 Programı Sosyal ve Beşeri Bilimler alanı son çağrısında ortak olduğu göçle ilgili iki proje destek almaya hak kazandı. Projelerin ilgili ayrıntılı bilgi için tıklayın. Böylelikle SU Gender 2020'de Türkiye'de sosyal kohezyon alanında hibe alan sekiz projeden iki alınca başarısını da göstermiş oldu. Biehl Öztuzcu'nun ayrıca, "Türkiye'de Göç, Çevre ve Toplumsal Cinsiyet" isimli akademik araştırma projesi Raoul Wallenberg İnsan Hakları Hibe Programı tarafından kabul edildi.

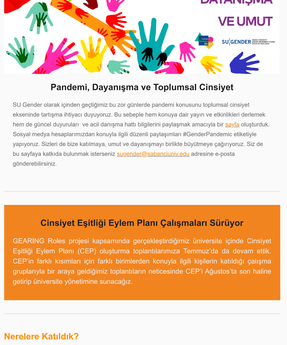

Pandemi, Dayanışma ve Toplumsal Cinsiyet

SU Gender olarak yıldan yıldan geçtiğimiz bu zor günlerde pandemi konusunu toplumsal cinsiyet eksenine tartışma ihtiyacı duyuyoruz. Bu sebeple hem konuya dair yayın ve etkinlikleri derlemek hem de günlerdi duyuruları ve acil danışma hattı bilgilerini paylaşmak amacıyla bir sayfa oluşturduk. Sosyal medya hesaplarımızda bu sayfa ile ilgili bilgilerin paylaşmaları #GenderPandemi sözcüğünü ve etiketiyle yapıyoruz. Sizleri de bize katılmaya, umut ve dayanışmayı birlikte büyütmeye çağırıyoruz. Siz de bu sayfaya katılıda bulunmak istersenız sugender@sabanciuniv.edu adresine e-posta gönderebilirsiniz.

Cinsiyet Eşitliği Eylem Planı Çalışmaları Sürüyor

GEARING Roles projesi kapsamında gerçekleştirdiğimiz üniversite içinde Cinsiyet Eşitliği Eylem Planı (CEP) oluşturma toplantılarımıza Temmuz'da da devam etik. CEP'in farklı kısımları için farklı birimlerden konuyla ilgili kişilerin katıldığı çalışma gruplarıyla bir araya geldiğimiz toplantıların neticesinde CEP'i Ağustos'ta son haline getirip üniversite yönetimine sunacağız.

Nerelere Katıldık?

- SUGender Mor Sertifika Programı ekibi olarak 1 Temmuz'da Öğretmen Ağı tarafından düzenlenen Değişim Ekipleri Yaz Buluşmasına katıldık. "Burası Tamamen Bizim" sloganı ile paydaşlarımız, destekçiklerimiz ve Türkiye'nin dört bir yanından katılan değişim ekiplerile online olarak bir araya geldik. Öğretmen Ağı değişim ekiplerinin eğitimin yarınına şekil vermek amacıyla başlattığı olduğu çeşitli projeler ve çıktıklarını dinledik.
- Yürütücülüğünü üstlendiğimiz GEARING Roles projesi kapsamında genç ve kıdemli kadın araştırmacılar arasında işbirliği yapmayı hedefleyen FELISE Mentörlük Programı Temmuz ayı itibarıyla hayata geçti. Sabancı Üniversitesi'nden Canan Atılgan, Ceva Oe-Yang, Hülya Adak, Melsa Ararat, Selcen Öztürkcan ve Yuki Kaneko'nun danışman; Aslı Argüneş, Aslıhan Muazzez Ünsal, Ezgi Uzun, Mastaneh Torkaman Azar, Senem Avaz Seven ve Leila Haghighi Poudeh'in danışan olarak katıldığı programda hem kısa yolu hem de kurumlar arası eşleşmelerin yapıldığı bir yapıda çalışılacak. Mentörlük eşleri kariyer hedefleri, hedeflere ulaşmak için yapılması gerekenler ve akademik ağlar gibi konularda görüşmek üzere bir araya gelecek.
- Nisan 2020'de Sabancı Üniversitesi bünyesinde başlatılmış olan kurum içi toplumsal cinsiyet eğitimlerimize bu ay Sabancı Üniversitesi Pazarlama ve Kurumsal İletişim ekibi ile devam etik. 25 Haziran'da online olarak gerçekleştirdiğimiz Toplumsal Cinsiyet Temel Kavramlar ve Toplumsal Cinsiyete Dayalı Eğsaneler ve Miller eğitimimiz sonrasında 1 Temmuz'da kurum içinde birim olarak hangi eylemlerin atılması gerektiğine dair bir online atölye yaptık.
- 9Köy Derneği'nin Çekyavda'da yaşayan yerel kadınlar ile devamlı bir düzenlediği webinarlarsa MSP olarak düzenlediğimiz bir atölyeyle 3 Temmuz'da misafir oldık. Bloklar sevileyesindeki pocuklarla gerçekleştirdiğimiz atölyede toplumsal cinsiyet kavramını gündelik hayatta karşılaşabildiğimiz farklı davranışlar ve ayrımcılıklar üzerinden ele alıp kendi hayatımızda kız-oğlan çocuk olmaktan bağımsız gelecekte gör nasıl hayatlar kurabileceğimizi konuştuk.
- Şirketlere yönelik toplumsal cinsiyet eşitliği alanında gerçekleştirdiğimiz çalışmalarımıza bu ay Barilla Türkiye ile devam etik. Haziran 2020'de gerçekleştirdiğimiz eğitim sonrasında Barilla bünyesinde LGBTI+ EEG (Employee Resource Group) kuruldu. Kurulan bu grup ile çalışmalarımıza 22 Temmuz'da devam etik ve LGBTI+ Dostu Olmak üzerine bir brainstorp çalışması yaptık. Çalışmayı Barilla Türkiye'nin sosyal medya hesaplarından görüntüleyebilirsiniz.
- SU Gender araştırmacısı Zeynep Gülru Göker'in "Özerli Vatandaşlık: Feminist Bakım Etiğini Yeniden Politikleştirmek" isimli makalesi KadınWomen 2000 dergisinde yayınlandı. Makaleye ulaşmak için tıklayın.
- Gülru Göker ve Alpay Filizlerkin'in danışmanlığın yaptığı "Toplumsal Cinsiyet İstatistikleri" projesi Sabancı Üniversitesi Lisans Araştırmacı Programı (PURE) kapsamında farklı üniversite ve alanlardan 5 lisans öğrencisinin katılımıyla başladı.
- SU Gender 2020-2021 akademik yılında Toplumsal Cinsiyet Çalışmaları yandalını seçen ve/ya Kültürel Çalışmalar Programı'ndaki lisans öğrencilerine burs, Kültürel Çalışmalar yüksek lisans öğrencilerine de asistanlık vereceк.

Önümüzdeki Ay Neler Var?

SABANCI VAKFI
Sakıp Sabancı Müzesi
Gösteri Sanatları Günleri
MÜZEDE SAHNE
7 - 15
AĞUSTOS 2020
"ADI SANI İSMİ CİSMİ"
TOPYEKÜN KADIN TEMASIYLA

SSM
MÜZEDE SAHNE

Müze'de Sahne Kadın Topyekün Temasıyla Düzenleniyor

Sabancı Üniversitesi Sakıp Sabancı Müzesi tarafından düzenlenen Müzede Sahne etkinliğinin dördüncüsü SSM de 7-15 Ağustos tarihleri arasında gerçekleşecek. Kadına yönelik şiddete dikkat çekmek amacıyla "Adı Sanı, İsmi Cismi Topyekün Kadın Temasıyla" düzenlenen etkinliklerde feminist fiziksel ve dart tartışmalar da yürütülecek. SU Gender işbirliğinde panel ve söyleşilerle birlikte Boğaziçi Üniversitesi Cinsel Taciz Önleme Komisyonu, Okan Üniversitesi Cinsel Taciz Önleme ve Çözümü Komisyonu, Suama Bilsin, Mor Çatı ve Kadın Cinayetlerini Durduracağız Platformu'nun yer alacağı paneller de ücretsiz olarak gerçekleştirilecek.

Dicle Koğacıoğlu Makale Ödülü 2020 Başvuruları

Dicle Koğacıoğlu Makale Ödülü, 2009 yılında aramızdan ayrılan meslektaşımız, arkadaşımız, sosyoloj Dicle Koğacıoğlu'nun anısına Sabancı Üniversitesi Sanat ve Sosyal Bilimler Fakültesi'nin de desteğiyle SU Gender tarafından verilen bir makale ödülüdür. 2010 yılından bu yana verilen ödülün amacı, Türkiye içerisine toplumsal cinsiyet odaklı araştırmaları desteklemek ve genç araştırmacıları teşvik etmektir. Ödül, yüksek lisans ve doktora öğrencileri ile yüksek lisans derecesini son iki yıl içerisinde almış araştırmacılara açıktır. Dicle Koğacıoğlu Makale Ödülü'ne bu yılki son başvuru tarihi **2 Ekim 2020**'dir. Başvuru koşulları ile ilgili detaylı bilgiye ulaşmak için tıklayın.

Şirin Tekeli Araştırma Ödülü 2020 Başvuruları

SU Gender olarak demokrasi, akademik özgürlük, toplumsal cinsiyet eşitliği ve feminizm alanlarında öncü çalışmalar yapan Şirin Tekeli'nin anısına başlattığımız dördüncü ödül, dördüncü senesi için başvuruluları bekliyor. Türkiye'de toplumsal cinsiyet odaklı araştırmaları desteklemek ve teşvik etmek amacıyla düzenlenen Şirin Tekeli Araştırma Ödülü ile bu konularda araştırma yapanları bir araya getirebeck besleyici ve ilham verici bir alan açmayı umuyoruz. Son başvuru tarihi **9 Ekim 2020** olan ödüle dair detaylı bilgi için tıklayın.

Adres: Sabancı Üniversitesi, Orta Mahalle, Üniversite Caddesi No:27 Tuzla, 34956 İstanbul
Telefon: 0 (216) 483 93 30
e-posta: sugender@sabanciuniv.edu